

**Γ. ΜΙΧΑΛΟΠΟΥΛΟΣ & ΣΙΑ Ε.Ε**  
ΒΙΟΜΗΧΑΝΙΑ ΠΛΑΣΤΙΚΩΝ ΕΞΑΡΤΗΜΑΤΩΝ ΑΠΟΧΕΤΕΥΣΗΣ



**ΚΑΤΑΛΟΓΟΣ ΠΡΟΪΟΝΤΩΝ**





ΣΕΛ 6	ΕΞΑΡΤΗΜΑΤΑ ΚΤΙΡΙΑΚΗΣ ΑΠΟΧΕΤΕΥΣΗΣ ΓΚΡΙ
ΣΕΛ 9	ΕΞΑΡΤΗΜΑΤΑ 6x10 ΓΚΡΙ
ΣΕΛ 10	ΜΟΥΦΕΣ - ΠΡΟΕΚΤΑΣΕΙΣ ΓΚΡΙ
ΣΕΛ 11	ΣΙΦΩΝΙΑ
ΣΕΛ 12	ΕΞΑΡΤΗΜΑΤΑ ΚΤΙΡΙΑΚΗΣ ΑΠΟΧΕΤΕΥΣΗΣ ΛΕΥΚΑ
ΣΕΛ 15	ΕΞΑΡΤΗΜΑΤΑ 6x10 ΛΕΥΚΑ
ΣΕΛ 16	ΜΟΥΦΕΣ - ΠΡΟΕΚΤΑΣΕΙΣ ΛΕΥΚΕΣ
ΣΕΛ 17	ΦΡΕΑΤΙΑ ΠΛΑΣΤΙΚΑ
ΣΕΛ 18	ΔΙΚΛΕΙΔΑ ΑΣΤΙΚΩΝ ΛΥΜΑΤΩΝ
ΣΕΛ 19	ΕΞΑΡΤΗΜΑΤΑ ΑΠΟΡΡΟΦΗΤΗΡΑ
ΣΕΛ 20	ΕΙΔΙΚΕΣ ΓΩΝΙΕΣ
ΣΕΛ 21	ΣΙΦΩΝΙΑ ΚΟΚΚΙΝΑ - ΜΗΧΑΝΟΣΙΦΩΝΕΣ
ΣΕΛ 22	ΚΟΛΜΑ PVC
	ΣΤΑΥΡΟΙ ΠΛΑΚΙΔΙΩΝ
ΣΕΛ 23	ΡΟΔΕΛΕΣ ΑΠΟ ΜΑΛΑΚΟ PVC
	ΣΤΗΡΙΓΜΑΤΑ ΠΛΑΣΤΙΚΗΣ ΣΩΛΗΝΑΣ
ΣΕΛ 24	ΜΕΤΑΛΛΙΚΑ ΣΧΑΡΑΚΙΑ ΓΙΑ ΣΙΦΩΝΙΑ
	ΚΑΖΑΝΑΚΙΑ
ΣΕΛ 25	ΣΥΝΔΕΣΕΙΣ ΜΕ ΒΑΛΒΙΔΑ
	ΣΥΝΔΕΣΕΙΣ ΧΩΡΙΣ ΒΑΛΒΙΔΑ
ΣΕΛ 26	ΒΑΛΒΙΔΕΣ
ΣΕΛ 27	ΒΑΛΒΙΔΕΣ ΥΨΗΛΗΣ ΑΝΤΟΧΗΣ
ΣΕΛ 28	ΚΑΛΥΜΜΑΤΑ W.C.
ΣΕΛ 31	ΕΚΠΤΩΣΕΙΣ

**ΠΙΣΤΟΠΟΙΗΤΙΚΟ ΣΥΜΜΟΡΦΩΣΗΣ  
ΣΥΣΤΗΜΑΤΟΣ ΔΙΑΧΕΙΡΙΣΗΣ**

Αριθ. Πιστοποιητικού :

**MIRTEC1-01-8015CER11.1102000498**Η EBETAM A.E. πιστοποιεί ότι το Σύστημα Διαχείρισης της Ποιότητας του οργανισμού  
με την επωνυμία :**ΠΛΑΣΤΙΚΑ ΑΣΠΡΟΠΥΡΓΟΥ –  
Γ. ΜΙΧΑΛΟΠΟΥΛΟΣ & ΣΙΑ Ε.Ε.**

αναφορικά με τις ακόλουθες δραστηριότητες :

Σχεδιασμός, Παραγωγή, Πώληση Εξαρτημάτων Κατασκευασμένων από Μη  
Πλαστικοποιημένο Πολυβινυλοχλωρίδιο (PVC-U) για Εφαρμογές Κτιριακής  
Αποχέτευσης

στη θέση :

Λεωφόρος ΝΑΤΟ, Θέση Πεύκο Ιωάννη Πατπού, 193 00 Ασπρόπυργος Αττικής

αξιολογήθηκε μετά από επιθεώρηση (Αρ. Έκθεσης Επιθεώρησης: 19376R/1/20)  
και ευρέθη σύμφωνο με τις απαιτήσεις του προτύπου :**ΕΛΟΤ EN ISO 9001:2015**Το παρόν Πιστοποιητικό εκδίδεται σύμφωνα με τον Γενικό Κανονισμό Πιστοποίησης ΣΔ της EBETAM A.E. και  
διέπεται από τους όρους της αντίστοιχης σύμβασης μεταξύ της EBETAM A.E. και της ΕπιχείρησηςΠερίοδος ισχύος από 12<sup>η</sup> Οκτωβρίου 2020 έως 12<sup>η</sup> Οκτωβρίου 2023

Για την EBETAM A.E.

Ιωάννης Δημητριάδης  
Γενικός Διευθυντής Επιθεωρήσεων & Πιστοποιήσεων

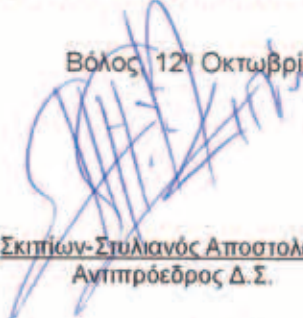
Βόλος, 12<sup>η</sup> Οκτωβρίου 2020

Σκρίπιων-Στυλιανός Αποστολάκης  
Αντιπρόεδρος Δ.Σ.



**ΠΙΣΤΟΠΟΙΗΤΙΚΟ ΣΥΜΜΟΡΦΩΣΗΣ**

Σύμφωνα με την Υ.Α. Αριθμ. Οικ. 14097/757/2012 – ΦΕΚ 3346 Β/14-12-2012 &  
την Υ.Α. Αριθμ. 114233/2019 – ΦΕΚ 4278 Β/25-11-2019

Αριθμ. Πιστοποιητικού MIRTEC1-01-8015CER59112000062

Η EBETAM A.E. χορηγεί το παρόν Πιστοποιητικό στην επιχείρηση:

**Γ. ΜΙΧΑΛΟΠΟΥΛΟΣ & ΣΙΑ ΕΕ**

και παραχωρεί το δικαίωμα της χρήσης του σήματος δοκιμής και επιθεώρησης της  
EBETAM A.E.

**Τύποι Προϊόντος:**

Πλαστικά εξαρτήματα για αποχέτευση υγρών αποβλήτων (χαμηλής και υψηλής θερμοκρασίας) εντός κτηριακών εγκαταστάσεων από μη πλαστικοποιημένο πολυβινυλοχλωρίδιο (PVC-U), τύπου "B", ομάδων διαμέτρων 1 & 2, ομάδων εξαρτημάτων 1, 2 & 3

**Εμπορική Ονομασία Προϊόντος: ΠΛΑΣΤΙΚΑ ΑΣΠΡΟΠΥΡΓΟΥ**

το οποίο παράγεται σύμφωνα με τα τυποποιητικά έγγραφα:

**EN 1329-1:2014 + A1:2018**

στην ακόλουθη θέση:

**ΛΕΩΦ. ΝΑΤΤΟ, ΘΕΣΗ Ι. ΠΑΠΠΟΥ, ΑΣΠΡΟΠΥΡΓΟΣ ΑΤΤΙΚΗΣ****Δήλωση:**

Το παρόν Πιστοποιητικό χορηγείται σύμφωνα με το Γενικό Κανονισμό Πιστοποίησης Προϊόντων και τον Ειδικό Κανονισμό Πιστοποίησης Συστημάτων Πλαστικών Σωληνώσεων της EBETAM A.E., διέπεται από τους όρους της αντίστοιχης σύμβασης μεταξύ της EBETAM A.E. και της Επιχείρησης

**Διάρκεια ισχύος πιστοποιητικού:**

Για την EBETAM A.E.

Κουρτέσης Αθανάσιος

Δ/ντής Β. Ελλάδος

**Μέχρι 2 Νοεμβρίου 2023**

Με την προϋπόθεση ότι τηρούνται οι όροι περί επιτήρησης της παραγωγικής διαδικασίας, όπως περιγράφονται στους παραπάνω αναφερόμενους κανονισμούς της EBETAM ΑΕ και της αντίστοιχης σύμβασης μεταξύ της EBETAM ΑΕ και της επιχείρησης

Θεσσαλονίκη, 2 Νοεμβρίου 2020

Ψηφιακό υπογραμμένο από

Σ. Αποστολάκης

ΣΚΙΠΙΩΝ-ΣΤΥΛΙΑΝΟΣ

ΑΠΟΣΤΟΛΑΚΗΣ

ΑΝΤΙΠΡΟΕΔΡΟΣ Δ.Σ.

ΣΥΝΗΧΗΤΗΡΙΟ ΕΠΙΣΤΗΜΟΝΩΝ

Αριθ. 14.200/19.12.20



Η επιχείρηση “**Γ. Μιχαλόπουλος & ΣΙΑ Ε.Ε.**” ξεκίνησε την πορεία της το 1980 με εξειδίκευση στην παραγωγή πλαστικών εξαρτημάτων κτιριακής αποχέτευσης.

Κύρια μέριμνα ήταν ανέκαθεν να προμηθεύει τους πελάτες της με προϊόντα υψηλής ποιότητας που ακολουθούν πιστά τα διεθνή πρότυπα. Ο μόνος τρόπος για να επιτευχθεί αυτό είναι ο αυστηρός έλεγχος όλων των σταδίων παραγωγής.

Έτσι απο το 2002 που μεταφέρθηκε η έδρα και οι εργοστασιακές εγκαταστάσεις της επιχείρησης σε νέες ιδιόκτητες εγκαταστάσεις στη βιομηχανική ζώνη Ασπρόπυργου οι έλεγχοι εντατικοποιήθηκαν και εκσυγχρονίστηκε το μηχανουργείο στο οποίο κατασκευάζονται και επιδιορθώνονται όλα τα καλούπια της επιχείρησης.

Η συνεχής προσπάθεια συρρίκνωσης των διοικητικών εξόδων και η αυτοματοποίηση της παραγωγής δίνουν τη δυνατότητα στην “**Γ. Μιχαλόπουλος & ΣΙΑ Ε.Ε.**” να προσφέρει αξιόπιστες λύσεις με προϊόντα υψηλών προδιαγραφών σε χαμηλές τιμές.

Η “**Γ. Μιχαλόπουλος & ΣΙΑ Ε.Ε.**” με σεβασμό στον άνθρωπο, το περιβάλλον και την εξέλιξη βρίσκεται δίπλα στον υδραυλικό με επαγγελματική ευθύνη και φιλική διάθεση. Είμαστε πρόθυμοι να αφουγραστούμε τα προβλήματα του και να δώσουμε αξιόπιστες μελλοντικές λύσεις που διευκολύνουν τη ζωή όλων.



## ΕΞΑΡΤΗΜΑΤΑ ΚΤΙΡΙΑΚΗΣ ΑΠΟΧΕΤΕΥΣΗΣ ΓΚΡΙ

### ΚΑΜΠΥΛΕΣ 87,5°



ΚΩΔΙΚΟΣ	ΔΙΑΜΕΤΡΟΣ	ΤΙΜΗ	ΣΥΣΚΕΥΑΣΙΑ
Γ32000	Φ32	0,62	100
Γ40000	Φ40	0,72	50
Γ50000	Φ50	0,82	50
Γ63000	Φ63	0,98	50
Γ75000	Φ75	1,08	50
Γ10000	Φ100	1,46	20
Γ12500	Φ125	2,50	20
Γ14000	Φ140	5,70	1
Γ16000	Φ160	6,82	1
Γ20000	Φ200	18,82	1

### ΚΑΜΠΥΛΕΣ 67° & 30°



ΚΩΔΙΚΟΣ	ΠΕΡΙΓΡΑΦΗ	ΤΙΜΗ	ΣΥΣΚΕΥΑΣΙΑ
Γ75020	Φ75 x 67°	1,08	1
Γ10020	Φ100 x 67°	1,46	20
Γ12520	Φ125 x 67°	2,50	1
Γ10030	Φ100 x 30°	1,46	1

### ΚΑΜΠΥΛΕΣ 45°



ΚΩΔΙΚΟΣ	ΔΙΑΜΕΤΡΟΣ	ΤΙΜΗ	ΣΥΣΚΕΥΑΣΙΑ
Γ32010	Φ32	0,62	100
Γ40010	Φ40	0,72	50
Γ50010	Φ50	0,82	50
Γ63010	Φ63	0,98	50
Γ75010	Φ75	1,08	50
Γ10010	Φ100	1,46	20
Γ12510	Φ125	2,50	20
Γ14010	Φ140	5,70	1
Γ16010	Φ160	6,82	1
Γ20010	Φ200	18,82	1

### ΤΑΦ / ΗΜΙΤΑΦ



ΚΩΔΙΚΟΣ	ΔΙΑΜΕΤΡΟΣ	ΤΙΜΗ	ΣΥΣΚΕΥΑΣΙΑ
T32000	Φ32	0,87	100
T40000	Φ40	0,92	50
T50000	Φ50	1,07	20
T63000	Φ63	1,17	20
T75000	Φ75	1,30	20
T10000	Φ100	1,70	20
T12500	Φ125	3,40	10
T14000	Φ140	6,60	1
T16000	Φ160	9,12	1
T20000	Φ200	19,00	1
H32000	Φ32	0,87	100
H40000	Φ40	0,92	50
H50000	Φ50	1,07	20
H63000	Φ63	1,17	20
H75000	Φ75	1,30	20
H10000	Φ100	1,70	20
H12500	Φ125	3,40	10
H14000	Φ140	6,60	1
H16000	Φ160	9,12	1
H20000	Φ200	19,00	1

ΤΑΦ

ΗΜΙΤΑΦ



### ΣΥΣΤΟΛΕΣ ΝΕΟΥ ΤΥΠΟΥ

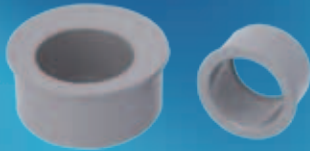

ΚΩΔΙΚΟΣ	ΔΙΑΜΕΤΡΟΣ	ΤΙΜΗ	ΣΥΣΚΕΥΑΣΙΑ
N40320	40/32	0,65	100
N50320	50/32	0,67	100
N50400	50/40	0,70	100
N63500	63/50	0,78	100
N75500	75/50	0,87	100
N75630	75/63	0,87	100
N10500	100/50	1,10	50
N10630	100/63	1,10	50
N10750	100/75	1,10	50
N12100	125/100	1,38	50
N14120	140/125	1,92	35
N16120	160/125	2,01	45
N16140	160/140	2,17	35
N20160	200/160	5,45	30

### ΣΥΣΤΟΛΕΣ ΠΑΛΑΙΟΥ ΤΥΠΟΥ



ΚΩΔΙΚΟΣ	ΔΙΑΜΕΤΡΟΣ	ΤΙΜΗ	ΣΥΣΚΕΥΑΣΙΑ
M40320	40/32	0,68	100
M50320	50/32	0,68	100
M50400	50/40	0,68	100
M63500	63/50	0,81	100
M75500	75/50	0,99	100
M75630	75/63	0,99	100
M10500	100/50	1,20	36
M10630	100/63	1,20	36
M10750	100/75	1,20	36
M12100	125/100	1,42	40
M14120	140/125	1,98	10
M16120	160/125	2,35	10
M16140	160/140	2,44	10
M20160	200/160	4,98	10
M11100	110/100	1,80	20

### ΤΑΦ / ΗΜΙΤΑΦ ΣΥΣΤΟΛΙΚΑ



ΚΩΔΙΚΟΣ	ΔΙΑΜΕΤΡΟΣ	ΤΙΜΗ	ΣΥΣΚΕΥΑΣΙΑ
T10500	Φ100/50	1,70	20
T10630	Φ100/63	1,70	20
T10750	Φ100/75	1,70	20
H10500	Φ100/50	1,70	20
H10630	Φ100/63	1,70	20
H10750	Φ100/75	1,70	20

ΤΑΦ

ΗΜΙΤΑΦ

## ΤΑΠΑ ΚΑΘΑΡΙΣΜΟΥ ΑΠΛΗ



ΚΩΔΙΚΟΣ	ΔΙΑΜΕΤΡΟΣ	ΤΙΜΗ	ΣΥΣΚΕΥΑΣΙΑ
ΤΠ4000	Φ40	0,59	50
ΤΠ5000	Φ50	0,64	50
ΤΠ6300	Φ63	0,76	50
ΤΠ7500	Φ75	0,78	50
ΤΠ0000	Φ100	1,18	50
ΤΠ1200	Φ125	1,54	50
ΤΠ1400	Φ140	2,75	50
ΤΠ1600	Φ160	3,40	40
ΤΠ2000	Φ200	5,90	20
ΤΠ1220	ΣΩΛΗΝΑΚΙ Φ125	0,68 NETH	20
ΤΠ610Α	6x10 ΑΡΣΕΝΙΚΗ	0,60 NETH	20
ΤΠ610Θ	6x10 ΘΗΛΥΚΗ	0,60 NETH	20

## ΤΑΠΑ ΚΑΘΑΡΙΣΜΟΥ ΜΕ ΛΑΣΤΙΧΟ



ΚΩΔΙΚΟΣ	ΔΙΑΜΕΤΡΟΣ	ΤΙΜΗ	ΣΥΣΚΕΥΑΣΙΑ
ΤΠ4010	Φ40	0,68	50
ΤΠ5010	Φ50	0,74	50
ΤΠ6310	Φ63	0,87	50
ΤΠ7510	Φ75	0,90	50
ΤΠ0010	Φ100	1,36	50
ΤΠ1210	Φ125	1,77	50
ΤΠ1410	Φ140	3,40	50
ΤΠ1610	Φ160	3,95	40

## ΚΑΠΕΛΑ ΕΞΑΕΡΙΣΜΟΥ



ΚΩΔΙΚΟΣ	ΔΙΑΜΕΤΡΟΣ	ΤΙΜΗ	ΣΥΣΚΕΥΑΣΙΑ
ΚΠ5000	Φ50	1,10	50
ΚΠ6300	Φ63	1,32	50
ΚΠ7500	Φ75	1,52	30
ΚΠ1000	Φ100	1,94	25
ΚΠ1250	Φ125	5,25	20



## ΕΞΑΡΤΗΜΑΤΑ 6x10 ΓΚΡΙ

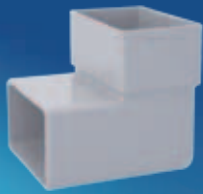

ΚΑΜΠΥΛΗ 6x10  
ΚΑΘΕΤΗ 90°

ΚΩΔΙΚΟΣ	ΤΙΜΗ	ΣΥΣΚΕΥΑΣΙΑ
Γ61900	1,25	20



ΚΑΜΠΥΛΗ 6x10  
ΠΛΑΓΙΑ 90°

ΚΩΔΙΚΟΣ	ΤΙΜΗ	ΣΥΣΚΕΥΑΣΙΑ
Γ61910	1,25	20



ΚΑΜΠΥΛΗ 6x10  
ΚΑΘΕΤΗ 45°

ΚΩΔΙΚΟΣ	ΤΙΜΗ	ΣΥΣΚΕΥΑΣΙΑ
Γ61400	1,25	20



ΚΑΜΠΥΛΗ 6x10  
ΠΛΑΓΙΑ 45°

ΚΩΔΙΚΟΣ	ΤΙΜΗ	ΣΥΣΚΕΥΑΣΙΑ
Γ61410	1,25	20



ΗΜΙΤΑΦ  
6x10x50  
ΚΑΘΕΤΟ

ΚΩΔΙΚΟΣ	ΤΙΜΗ	ΣΥΣΚΕΥΑΣΙΑ
Η61500	1,60	20



ΗΜΙΤΑΦ  
6x10x50  
ΠΛΑΓΙΟ

ΚΩΔΙΚΟΣ	ΤΙΜΗ	ΣΥΣΚΕΥΑΣΙΑ
Η61510	1,60	20



**ΜΕΤΑΡΟΠΗ**  
6x10x100

ΚΩΔΙΚΟΣ	ΤΙΜΗ	ΣΥΣΚΕΥΑΣΙΑ
MT6100	1,30	96



**ΜΕΤΑΡΟΠΗ**  
6x10x6x10

ΚΩΔΙΚΟΣ	ΤΙΜΗ	ΣΥΣΚΕΥΑΣΙΑ
MT6160	1,30	108



**ΤΑΡΑΤΣΟΧΩΝΟ**  
ΙΣΙΟ

ΚΩΔΙΚΟΣ	ΤΙΜΗ	ΣΥΣΚΕΥΑΣΙΑ
TP6100	1,30	90



**ΤΑΡΑΤΣΟΧΩΝΟ**  
ΓΩΝΙΑΚΟ

ΚΩΔΙΚΟΣ	ΤΙΜΗ	ΣΥΣΚΕΥΑΣΙΑ
TP6110	1,30	45

## ΜΟΥΦΕΣ - ΠΡΟΕΚΤΑΣΕΙΣ ΓΚΡΙ

### ΜΟΥΦΑ ΑΡΣ-ΘΗΛ



ΚΩΔΙΚΟΣ	ΔΙΑΜΕΤΡΟΣ	ΤΙΜΗ	ΣΥΣΚΕΥΑΣΙΑ
M00100	Φ100	1,63	1
M01250	Φ125	1,98	1
M06100	6x10	1,75	1



**ΠΡΟΕΚΤΑΣΗ**  
ΕΠΙΣΚΕΥΗΣ

ΚΩΔΙΚΟΣ	ΔΙΑΜΕΤΡΟΣ	ΤΙΜΗ	ΣΥΣΚΕΥΑΣΙΑ
ΠΡ00100	Φ100	2,05	1

### ΣΙΦΩΝΙ ΜΠΑΛΚΟΝΙΟΥ ΓΚΡΙ



ΚΩΔΙΚΟΣ	ΠΕΡΙΓΡΑΦΗ	ΤΙΜΗ	ΣΥΣΚΕΥΑΣΙΑ
Π32000	Φ32	1,50	6
Π40000	Φ40	1,50	6
Π32010	Φ32 ΚΟΦΤΡΑ	2,15	6
Π40010	Φ40 ΚΟΦΤΡΑ	2,15	6

### ΣΙΦΩΝΙ ΜΠΑΛΚΟΝΙΟΥ ΛΕΥΚΟ



ΚΩΔΙΚΟΣ	ΠΕΡΙΓΡΑΦΗ	ΤΙΜΗ	ΣΥΣΚΕΥΑΣΙΑ
Π32001	Φ32	1,80	6
Π40001	Φ40	1,80	6
Π40011	Φ32 ΚΟΦΤΡΑ	2,40	6
Π32011	Φ40 ΚΟΦΤΡΑ	2,40	6

### ΣΙΦΩΝΙ ΔΑΠΕΔΟΥ PVC 4 ΠΑΡΟΧΩΝ Φ40



ΚΩΔΙΚΟΣ	ΠΕΡΙΓΡΑΦΗ	ΤΙΜΗ	ΣΥΣΚΕΥΑΣΙΑ
ΣΔ501Α	ΜΕ ΕΞΟΔΟ Φ50	10,35	20
ΣΔ500Υ	ΥΠΕΡΥΨΩΣΗ	0,20 ΝΕΤΗ	1
ΣΔ0063	ΜΕ ΕΞΟΔΟ Φ63	17,25	10

### ΣΙΦΩΝΙ ΔΑΠΕΔΟΥ 3 ΠΑΡΟΧΩΝ Φ40



ΚΩΔΙΚΟΣ	ΠΕΡΙΓΡΑΦΗ	ΤΙΜΗ	ΣΥΣΚΕΥΑΣΙΑ
ΣΔ0001	ΜΕ ΕΞΟΔΟ Φ50	5,50	10

### ΣΙΦΩΝΙ ΔΑΠΕΔΟΥ PP 4 ΠΑΡΟΧΩΝ Φ40



ΚΩΔΙΚΟΣ	ΠΕΡΙΓΡΑΦΗ	ΤΙΜΗ	ΣΥΣΚΕΥΑΣΙΑ
ΣΔ50PP	ΜΕ ΕΞΟΔΟ Φ50	9,00	20
ΣΔ75PP	ΜΕ ΕΞΟΔΟ Φ75	9,35	20



## ΕΞΑΡΤΗΜΑΤΑ ΚΤΙΡΙΑΚΗΣ ΑΠΟΧΕΤΕΥΣΗΣ ΛΕΥΚΑ



### ΚΑΜΠΥΛΕΣ 87,5°



ΚΩΔΙΚΟΣ	ΔΙΑΜΕΤΡΟΣ	ΤΙΜΗ	ΣΥΣΚΕΥΑΣΙΑ
Γ32001	Φ32	0,71	100
Γ40001	Φ40	0,80	50
Γ50001	Φ50	0,93	50
Γ63001	Φ63	1,12	50
Γ75001	Φ75	1,23	50
Γ10001	Φ100	1,66	20
Γ12501	Φ125	2,78	20

### ΚΑΜΠΥΛΕΣ 67° & 30°



ΚΩΔΙΚΟΣ	ΠΕΡΙΓΡΑΦΗ	ΤΙΜΗ	ΣΥΣΚΕΥΑΣΙΑ
Γ10021	Φ100 x 67,5°	1,66	20
Γ75021	Φ75 x 67,5°	1,23	1
Γ12521	Φ125 x 67,5°	2,78	1
Γ10031	Φ100 x 30°	1,66	1

### ΚΑΜΠΥΛΕΣ 45°



ΚΩΔΙΚΟΣ	ΔΙΑΜΕΤΡΟΣ	ΤΙΜΗ	ΣΥΣΚΕΥΑΣΙΑ
Γ32011	Φ32	0,71	100
Γ40011	Φ40	0,80	50
Γ50011	Φ50	0,93	50
Γ63011	Φ63	1,12	50
Γ75011	Φ75	1,23	50
Γ10011	Φ100	1,66	20
Γ12511	Φ125	2,78	20

### ΤΑΦ / ΗΜΙΤΑΦ



ΚΩΔΙΚΟΣ	ΔΙΑΜΕΤΡΟΣ	ΤΙΜΗ	ΣΥΣΚΕΥΑΣΙΑ
T32001	Φ32	0,98	100
T40001	Φ40	1,08	50
T50001	Φ50	1,24	20
T63001	Φ63	1,34	20
T75001	Φ75	1,48	20
T10001	Φ100	1,97	20
T12501	Φ125	3,88	10

ΤΑΦ

H32001	Φ32	0,98	100
H40001	Φ40	1,08	50
H50001	Φ50	1,24	20
H63001	Φ63	1,34	20
H75001	Φ75	1,48	20
H10001	Φ100	1,97	20
H12501	Φ125	3,88	10

ΗΜΙΤΑΦ

### ΣΥΣΤΟΛΕΣ ΝΕΟΥ ΤΥΠΟΥ



ΚΩΔΙΚΟΣ	ΔΙΑΜΕΤΡΟΣ	ΤΙΜΗ	ΣΥΣΚΕΥΑΣΙΑ
N40321	40/32	0,74	100
N50321	50/32	0,76	100
N50401	50/40	0,80	100
N63501	63/50	0,89	100
N75501	75/50	0,99	100
N75631	75/63	0,99	100
N10501	100/50	1,25	50
N10631	100/63	1,25	50
N10751	100/75	1,25	50
N12101	125/100	1,57	50
N14121	140/125	2,18	35
N16121	160/125	2,29	45
N16141	160/140	2,47	35
N20161	200/160	6,21	30

### ΣΥΣΤΟΛΕΣ ΠΑΛΑΙΟΥ ΤΥΠΟΥ



ΚΩΔΙΚΟΣ	ΔΙΑΜΕΤΡΟΣ	ΤΙΜΗ	ΣΥΣΚΕΥΑΣΙΑ
M40321	40/32	0,76	100
M50321	50/32	0,76	100
M50401	50/40	0,76	100
M63501	63/50	0,91	100
M75501	75/50	1,11	100
M75631	75/63	1,11	100
M10501	100/50	1,35	36
M10631	100/63	1,35	36
M10751	100/75	1,35	36
M12101	125/100	1,60	40
M14121	140/125	2,22	10
M16121	160/125	2,62	10
M16141	160/140	2,72	10
M20161	200/160	5,62	10
M11101	110/100	2,10	10

### ΤΑΦ / ΗΜΙΤΑΦ ΣΥΣΤΟΛΙΚΑ



ΚΩΔΙΚΟΣ	ΔΙΑΜΕΤΡΟΣ	ΤΙΜΗ	ΣΥΣΚΕΥΑΣΙΑ
T10501	Φ100/50	1,97	20
T10631	Φ100/63	1,97	20
T10751	Φ100/75	1,97	20
H10501	Φ100/50	1,97	20
H10631	Φ100/63	1,97	20
H10751	Φ100/75	1,97	20

ΤΑΦ

ΗΜΙΤΑΦ

## ΤΑΠΑ ΚΑΘΑΡΙΣΜΟΥ ΑΠΛΗ



ΚΩΔΙΚΟΣ	ΔΙΑΜΕΤΡΟΣ	ΤΙΜΗ	ΣΥΣΚΕΥΑΣΙΑ
ΤΠ4001	Φ40	0,68	50
ΤΠ5001	Φ50	0,74	50
ΤΠ6301	Φ63	0,87	50
ΤΠ7501	Φ75	0,90	50
ΤΠ0001	Φ100	1,36	50
ΤΠ1201	Φ125	1,77	50
ΤΠ1401	Φ140	3,40	50
ΤΠ1601	Φ160	3,95	40

## ΤΑΠΑ ΚΑΘΑΡΙΣΜΟΥ ΜΕ ΛΑΣΤΙΧΟ



ΚΩΔΙΚΟΣ	ΔΙΑΜΕΤΡΟΣ	ΤΙΜΗ	ΣΥΣΚΕΥΑΣΙΑ
ΤΠ4011	Φ40	0,78	50
ΤΠ5011	Φ50	0,85	50
ΤΠ6311	Φ63	1,00	50
ΤΠ7511	Φ75	1,04	50
ΤΠ0011	Φ100	1,56	50
ΤΠ1211	Φ125	2,04	50
ΤΠ1411	Φ140	3,91	50
ΤΠ1611	Φ160	4,54	40

## ΚΑΠΕΛΑ ΕΞΑΕΡΙΣΜΟΥ



ΚΩΔΙΚΟΣ	ΔΙΑΜΕΤΡΟΣ	ΤΙΜΗ	ΣΥΣΚΕΥΑΣΙΑ
ΚΠ5001	Φ50	1,24	50
ΚΠ6301	Φ63	1,48	50
ΚΠ7501	Φ75	1,70	30
ΚΠ1001	Φ100	2,18	25
ΚΠ1251	Φ125	5,72	20



## ΕΞΑΡΤΗΜΑΤΑ 6x10 ΛΕΥΚΑ



ΚΑΜΠΥΛΗ 6x10  
ΚΑΘΕΤΗ 90°

ΚΩΔΙΚΟΣ	ΤΙΜΗ	ΣΥΣΚΕΥΑΣΙΑ
Γ61901	1,44	20



ΚΑΜΠΥΛΗ 6x10  
ΠΛΑΓΙΑ 90°

ΚΩΔΙΚΟΣ	ΤΙΜΗ	ΣΥΣΚΕΥΑΣΙΑ
Γ61911	1,44	20



ΚΑΜΠΥΛΗ 6x10  
ΚΑΘΕΤΗ 45°

ΚΩΔΙΚΟΣ	ΤΙΜΗ	ΣΥΣΚΕΥΑΣΙΑ
Γ61401	1,44	20



ΚΑΜΠΥΛΗ 6x10  
ΠΛΑΓΙΑ 45°

ΚΩΔΙΚΟΣ	ΤΙΜΗ	ΣΥΣΚΕΥΑΣΙΑ
Γ61411	1,44	20



ΗΜΙΤΑΦ  
6x10x50  
ΚΑΘΕΤΟ

ΚΩΔΙΚΟΣ	ΤΙΜΗ	ΣΥΣΚΕΥΑΣΙΑ
Η61501	1,80	20



ΗΜΙΤΑΦ  
6x10x50  
ΠΛΑΓΙΟ

ΚΩΔΙΚΟΣ	ΤΙΜΗ	ΣΥΣΚΕΥΑΣΙΑ
Η61511	1,80	20



**ΜΕΤΑΡΟΠΗ**  
6x10x100

ΚΩΔΙΚΟΣ	ΤΙΜΗ	ΣΥΣΚΕΥΑΣΙΑ
MT6101	1,46	96



**ΜΕΤΑΡΟΠΗ**  
6x10x6x10

ΚΩΔΙΚΟΣ	ΤΙΜΗ	ΣΥΣΚΕΥΑΣΙΑ
MT6161	1,46	108



**ΤΑΡΑΤΣΟΧΩΝΟ**  
ΙΣΙΟ

ΚΩΔΙΚΟΣ	ΤΙΜΗ	ΣΥΣΚΕΥΑΣΙΑ
TP6101	1,46	90



**ΤΑΡΑΤΣΟΧΩΝΟ**  
ΓΩΝΙΑΚΟ

ΚΩΔΙΚΟΣ	ΤΙΜΗ	ΣΥΣΚΕΥΑΣΙΑ
TP6111	1,46	45

## ΜΟΥΦΕΣ - ΠΡΟΕΚΤΑΣΕΙΣ ΛΕΥΚΕΣ



### ΜΟΥΦΑ ΑΡΣ-ΘΗΛ



ΚΩΔΙΚΟΣ	ΔΙΑΜΕΤΡΟΣ	ΤΙΜΗ	ΣΥΣΚΕΥΑΣΙΑ
M01001	Φ100	1,87	1
M01251	Φ125	2,28	1
M06101	6 x 10	2,02	1



**ΠΡΟΕΚΤΑΣΗ**  
ΕΠΙΣΚΕΥΗΣ

ΚΩΔΙΚΟΣ	ΔΙΑΜΕΤΡΟΣ	ΤΙΜΗ	ΣΥΣΚΕΥΑΣΙΑ
ΠΡ00101	Φ100	2,30	1

ΚΟΥΤΙ ΚΥΒΟΦΡΕΑΤΙΟΥ



ΚΩΔΙΚΟΣ	ΔΙΑΣΤΑΣΗ	ΤΙΜΗ	ΣΥΣΚΕΥΑΣΙΑ
K20200	20x20	3,25	1
K30300	30x30	9,21	1
K40400	40x40	18,10	1
K55550	55x55	51,55	1

ΚΑΠΑΚΙ ΚΥΒΟΦΡΕΑΤΙΟΥ



ΚΩΔΙΚΟΣ	ΔΙΑΣΤΑΣΗ	ΤΙΜΗ	ΣΥΣΚΕΥΑΣΙΑ
K20201	20x20	2,48	1
K30301	30x30	4,81	1
K40401	40x40	11,00	1
K55551	55x55	49,35	1

ΣΧΑΡΑ ΚΥΒΟΦΡΕΑΤΙΟΥ

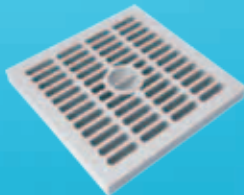

ΚΩΔΙΚΟΣ	ΔΙΑΣΤΑΣΗ	ΤΙΜΗ	ΣΥΣΚΕΥΑΣΙΑ
K20202	20x20	2,48	1
K30302	30x30	4,81	1
K40402	40x40	11,00	1
K55552	55x55	49,35	1

ΚΟΦΤΡΑ ΚΥΒΟΦΡΕΑΤΙΟΥ



ΚΩΔΙΚΟΣ	ΔΙΑΣΤΑΣΗ	ΤΙΜΗ	ΣΥΣΚΕΥΑΣΙΑ
K20203	20x20	3,00	1
K30303	30x30	3,65	1
K40403	40x40	5,85	1
K55553	55x55	15,28	1

ΤΕΛΑΡΟ



ΚΩΔΙΚΟΣ	ΔΙΑΣΤΑΣΗ	ΤΙΜΗ	ΣΥΣΚΕΥΑΣΙΑ
K20204	20x20	3,09	1
K30304	30x30	5,20	1
K40404	40x40	6,65	1
K55554	55x55	16,33	1



## ΦΡΕΑΤΙΑ ΕΝΙΣΧΥΜΕΝΑ PVC

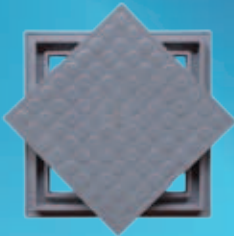
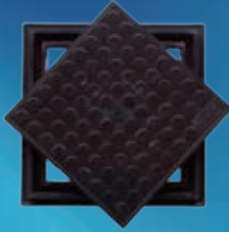

ΚΩΔΙΚΟΣ	ΔΙΑΣΤΑΣΗ	ΤΙΜΗ	ΣΥΣΚΕΥΑΣΙΑ
Φ15150	15x15 ΜΑΥΡΟ	2,88	10
Φ20200	20x20 ΜΑΥΡΟ	3,25	10
Φ25250	25x25 ΜΑΥΡΟ	5,85	10
Φ30300	30x30 ΜΑΥΡΟ	7,80	10
Φ30400	30x40 ΜΑΥΡΟ	10,40	5
Φ40400	40x40 ΜΑΥΡΟ	13,50	5
Φ15151	15x15 ΓΚΡΙ	3,30	10
Φ20201	20x20 ΓΚΡΙ	3,73	10
Φ25251	25x25 ΓΚΡΙ	6,73	10
Φ30301	30x30 ΓΚΡΙ	8,97	10
Φ30401	30x40 ΓΚΡΙ	11,96	5
Φ40401	40x40 ΓΚΡΙ	15,52	5

## ΣΧΑΡΕΣ PVC



ΚΩΔΙΚΟΣ	ΔΙΑΣΤΑΣΗ	ΤΙΜΗ	ΣΥΣΚΕΥΑΣΙΑ
Φ15152	15x15 ΜΑΥΡΟ	2,88	10
Φ20202	20x20 ΜΑΥΡΟ	3,25	10
Φ15153	15x15 ΓΚΡΙ	3,30	10
Φ20203	20x20 ΓΚΡΙ	3,73	10

## ΔΙΚΛΕΙΔΑ ΑΣΤΙΚΩΝ ΛΥΜΑΤΩΝ



## ΔΙΚΛΕΙΔΑ ΕΠΙΣΚΕΨΙΜΗ ΜΕ ΙΝΟΧ ΑΝΕΠΙΣΤΡΟΦΟ



ΚΩΔΙΚΟΣ	ΔΙΑΣΤΑΣΗ	ΤΙΜΗ	ΣΥΣΚΕΥΑΣΙΑ
Δ12511	Φ125/125/125	88,00	1



ΠΕΡΣΙΔΕΣ ΣΤΑΘΕΡΕΣ



ΚΩΔΙΚΟΣ	ΔΙΑΣΤΑΣΗ	ΤΙΜΗ	ΣΥΣΚΕΥΑΣΙΑ
A10000	Φ100 ΤΕΤΡΑΓΩΝΗ	1,00	84
A12500	Φ125 ΤΕΤΡΑΓΩΝΗ	1,10	72
A01000	Φ100 ΣΤΡΟΓΓΥΛΗ	1,25	1
A01250	Φ125 ΣΤΡΟΓΓΥΛΗ	1,55	1
A14170	140/170 ΠΑΡ/ΜΗ	1,00	1

ΠΕΡΣΙΔΕΣ ΣΤΑΘΕΡΕΣ  
ΓΩΝΙΑΚΕΣ ΜΕ ΑΝΕΠΙΣΤΡΟΦΟ



ΚΩΔΙΚΟΣ	ΔΙΑΣΤΑΣΗ	ΤΙΜΗ	ΣΥΣΚΕΥΑΣΙΑ
A10003	Φ100	5,32	1
A12503	Φ125	6,42	1

ΠΕΡΣΙΔΕΣ ΚΙΝΗΤΕΣ  
ΜΕ ΦΥΛΛΑΡΑΚΙΑ



ΚΩΔΙΚΟΣ	ΔΙΑΣΤΑΣΗ	ΤΙΜΗ	ΣΥΣΚΕΥΑΣΙΑ
A10001	Φ100	1,70	104
A12101	Φ125/100	1,85	72
A11111	Φ125/100 SPECIAL	2,80	40

ΠΕΡΣΙΔΕΣ ΚΙΝΗΤΕΣ  
ΜΕ 2 ΦΥΛΛΑΡΑΚΙΑ



ΚΩΔΙΚΟΣ	ΔΙΑΣΤΑΣΗ	ΤΙΜΗ	ΣΥΣΚΕΥΑΣΙΑ
A10002	Φ100	5,04	1
A12502	Φ125	5,58	1

## ΡΟΖΕΤΕΣ



ΚΩΔΙΚΟΣ	ΔΙΑΣΤΑΣΗ	ΤΙΜΗ	ΣΥΣΚΕΥΑΣΙΑ
A00001	Φ100	0,90	1
A00002	Φ125	1,00	1

## ΜΑΛΑΚΕΣ ΣΥΣΤΟΛΕΣ



ΚΩΔΙΚΟΣ	ΔΙΑΣΤΑΣΗ	ΤΙΜΗ	ΣΥΣΚΕΥΑΣΙΑ
A12510	Φ125/100	1,38	40
A15012	Φ150/125	3,00	20

## ΑΝΕΠΙΣΤΡΟΦΟ



ΚΩΔΙΚΟΣ	ΔΙΑΣΤΑΣΗ	ΤΙΜΗ	ΣΥΣΚΕΥΑΣΙΑ
A00000	Φ100	4,02	1

## ΕΙΔΙΚΕΣ ΓΩΝΙΕΣ



## ΓΩΝΙΑ ΝΙΠΤΗΡΑ ΜΕ ΛΑΣΤΙΧΟ



ΚΩΔΙΚΟΣ	ΠΕΡΙΓΡΑΦΗ	ΤΙΜΗ	ΣΥΣΚΕΥΑΣΙΑ
ΓΝ0000	Φ40	2,00	1

**ΜΗΧΑΝΟΣΙΦΩΝΕΣ ΜΕ ΔΥΟ ΤΑΠΕΣ (SPECIAL)**



ΚΩΔΙΚΟΣ	ΔΙΑΣΤΑΣΗ	ΤΙΜΗ	ΣΥΣΚΕΥΑΣΙΑ
Σ01001	Φ100	10,80	1
Σ01251	Φ125	14,55	1
Σ01401	Φ140	15,27	1
Σ01601	Φ160	27,00	1
Σ02001	Φ200	60,00	1

**ΜΗΧΑΝΟΣΙΦΩΝΕΣ ΑΠΛΟΙ**



ΚΩΔΙΚΟΣ	ΔΙΑΣΤΑΣΗ	ΤΙΜΗ	ΣΥΣΚΕΥΑΣΙΑ
Σ01250	Φ125	12,00	1
Σ01400	Φ140	12,18	1
Σ01600	Φ160	12,55	1

**ΣΙΦΩΝΙ ΠΙΠΑ**



ΚΩΔΙΚΟΣ	ΔΙΑΣΤΑΣΗ	ΤΙΜΗ	ΣΥΣΚΕΥΑΣΙΑ
Σ11000	Φ100	4,81	1
Σ11250	Φ125	6,55	1

**ΣΙΦΩΝΙ ΠΙΠΑ ΓΥΡΙΣΤΟ**



ΚΩΔΙΚΟΣ	ΔΙΑΣΤΑΣΗ	ΤΙΜΗ	ΣΥΣΚΕΥΑΣΙΑ
Σ11001	Φ100	7,68	1

**ΣΙΦΩΝΙ ΠΕΖΟΔΡΟΜΙΟΥ**



ΚΩΔΙΚΟΣ	ΔΙΑΣΤΑΣΗ	ΤΙΜΗ	ΣΥΣΚΕΥΑΣΙΑ
Σ61010	Φ100	9,00	1



### ΚΑΖΑΝΑΚΙ ΑΥΛΗΣ ΨΗΛΟ



ΚΩΔΙΚΟΣ	ΤΙΜΗ	ΣΥΣΚΕΥΑΣΙΑ
Σ10000	13,00	1

### ΚΑΖΑΝΑΚΙ ΑΥΛΗΣ ΚΟΝΤΟ ΜΕ ΚΑΛΑΘΙ



ΚΩΔΙΚΟΣ	ΤΙΜΗ	ΣΥΣΚΕΥΑΣΙΑ
Σ10011	8,77	1

### ΚΑΖΑΝΑΚΙ ΑΥΛΗΣ ΚΟΝΤΟ ΜΕ ΣΧΑΡΑ



ΚΩΔΙΚΟΣ	ΤΙΜΗ	ΣΥΣΚΕΥΑΣΙΑ
Σ10010	11,80	1

### ΚΟΛΛΑ PVC



ΚΩΔΙΚΟΣ	ΠΕΡΙΓΡΑΦΗ	ΝΕΤΗ	ΣΥΣΚΕΥΑΣΙΑ
K1/400	1/4 kg ΓΚΡΙ	2,15	40
K1/401	1/4 kg ΔΙΑΦΑΝΗ	2,15	40
K1/200	1/2 kg ΓΚΡΙ	3,65	20
K1/201	1/2 kg ΔΙΑΦΑΝΗ	3,65	20

## ΣΤΑΥΡΟΙ ΠΛΑΚΙΔΙΩΝ



ΚΩΔΙΚΟΣ	ΠΕΡΙΓΡΑΦΗ	ΝΕΤΗ	ΣΥΣΚΕΥΑΣΙΑ
ΣΤ0001	ΣΤΑΥΡΟΣ Νο.1	4,20	1000
ΣΤ0002	ΣΤΑΥΡΟΣ Νο.2	1,26	500
ΣΤ0003	ΣΤΑΥΡΟΣ Νο.3	1,40	500
ΣΤ0004	ΣΤΑΥΡΟΣ Νο.4	1,69	500
ΣΤ0005	ΣΤΑΥΡΟΣ Νο.5	1,92	500
ΣΤ0007	ΣΤΑΥΡΟΣ Νο.7	3,64	500
ΣΤ0009	ΣΤΑΥΡΟΣ Νο.9	4,05	500
ΣΤ0010	ΣΤΑΥΡΟΣ Νο.10	4,09	250
ΣΤ1002	ΤΑΦ Νο.2	1,35	500
ΣΤ1003	ΤΑΦ Νο.3	1,85	500
ΣΤ1004	ΤΑΦ Νο.4	2,40	500
ΣΤ1005	ΤΑΦ Νο.5	3,45	500
ΣΤ1007	ΤΑΦ Νο.7	3,64	500
ΣΤ1009	ΤΑΦ Νο.9	4,05	500
ΣΤ1111	ΥΨΙΛΟΝ Νο.3	1,85	500
ΣΤ2222	ΣΦΗΝΑΚΙ	2,16	500

## ΡΟΔΕΛΕΣ ΑΠΟ ΜΑΛΑΚΟ PVC



ΚΩΔΙΚΟΣ	ΠΕΡΙΓΡΑΦΗ	ΝΕΤΗ	ΣΥΣΚΕΥΑΣΙΑ
P00014	1/4	4,50	20 kg
P00516	5/16	4,50	20 kg
P00006	6mm	5,00	20 kg
P00000	ΚΑΡΦΙ	5,00	20 kg

## ΣΤΗΡΙΓΜΑΤΑ ΠΛΑΣΤΙΚΗΣ ΣΩΛΗΝΑΣ



ΚΩΔΙΚΟΣ	ΠΕΡΙΓΡΑΦΗ	ΤΙΜΗ ΝΕΤΗ	ΣΥΣΚΕΥΑΣΙΑ
ΣΤ0040	Φ40	0,40	50
ΣΤ0050	Φ50	0,45	50
ΣΤ0063	Φ63	0,48	50
ΣΤ0075	Φ75	0,53	50
ΣΤ0100	Φ100	0,60	50
ΣΤ0125	Φ125	0,66	50
ΣΤ6100	6x10 ΑΠΛΟ	0,33	50
ΣΤ6101	6x10 ΣΤΡΙΦΩΝΙ	0,66	50
ΣΤ1206	ΤΣΕΡΚΙ 12x0,6	1,30	10
ΣΤ1706	ΤΣΕΡΚΙ 17x0,6	1,85	10



EN 1329-1:2014 + A1:2018  
ΕΛΟΤ EN ISO 9001:2015

## ΜΕΤΑΛΛΙΚΑ ΣΧΑΡΑΚΙΑ ΓΙΑ ΣΙΦΩΝΙΑ



### ΣΧΑΡΑΚΙΑ ΑΠΛΑ



ΚΩΔΙΚΟΣ	ΠΕΡΙΓΡΑΦΗ	ΤΙΜΗ NETH	ΣΥΣΚΕΥΑΣΙΑ
ΣΧ1000	Φ100	1,25	1
ΣΧ1200	Φ120	1,92	1
ΣΧ1210	12x12	2,18	1

### ΣΧΑΡΑΚΙΑ Β.Τ ΟΡΕΙΧΑΛΚΙΝΑ



ΚΩΔΙΚΟΣ	ΠΕΡΙΓΡΑΦΗ	ΤΙΜΗ NETH	ΣΥΣΚΕΥΑΣΙΑ
ΣΧ1001	Φ100	7,50	1
ΣΧ1201	Φ120	9,10	1
ΣΧ1211	12x12	8,40	1
ΣΧ1511	15x15	-	1

### ΣΧΑΡΑΚΙΑ ΤΕΤΡΑΓΩΝΑ INOX 304



ΚΩΔΙΚΟΣ	ΠΕΡΙΓΡΑΦΗ	ΤΙΜΗ NETH	ΣΥΣΚΕΥΑΣΙΑ
ΣΧ10100	ΣΤΑΘΕΡΟ 10x10	2,61	1
ΣΧ12120	ΣΤΑΘΕΡΟ 12x12	3,31	1
ΣΧ10110	ΣΤΑΘΕΡΟ Φ100	2,18	1
ΣΧ12110	ΣΤΑΘΕΡΟ Φ125	2,90	1
ΣΧ10111	ΑΝΟΙΓΟΜΕΝΟ Φ100	3,63	1

**ΡΑΛΟΜΑ**



ΚΩΔΙΚΟΣ	ΠΕΡΙΓΡΑΦΗ	ΤΙΜΗ	ΣΥΣΚΕΥΑΣΙΑ
KZ000M	1 ΜΠΟΥΤΟΝ 10lt	18,88	1

ΔΙΑΣΤΑΣΕΙΣ: Μ: 450mm Π: 145mm Υ: 395mm

**ΣΥΝΔΕΣΕΙΣ ΜΕ ΒΑΛΒΙΔΑ**

**ΓΙΑ ΜΟΝΟ ΝΕΡΟΧΥΤΗ**



ΚΩΔΙΚΟΣ	ΕΞΟΔΟΣ	ΤΙΜΗ	ΣΥΣΚΕΥΑΣΙΑ
ΣΒ0150	Φ50	4,25	1
ΣΒ0140	Φ40	4,25	1

ΦΕΡΕΙ ΥΠΟΔΟΧΗ ΓΙΑ ΣΥΝΔΕΣΗ ΠΛΥΝΤΗΡΙΟΥ

**ΓΙΑ ΔΙΠΛΟ ΝΕΡΟΧΥΤΗ**



ΚΩΔΙΚΟΣ	ΕΞΟΔΟΣ	ΤΙΜΗ	ΣΥΣΚΕΥΑΣΙΑ
ΣΒ0250	Φ50	6,41	1
ΣΒ0240	Φ40	6,41	1

ΦΕΡΕΙ ΥΠΟΔΟΧΗ ΓΙΑ ΣΥΝΔΕΣΗ ΠΛΥΝΤΗΡΙΟΥ

**ΓΙΑ ΝΕΡΟΧΥΤΗ ΜΑΡΜΑΡΟΥ ΜΕ ΔΙΑΜΕΤΡΟ ΟΠΗΣ 107mm**



ΚΩΔΙΚΟΣ	ΕΞΟΔΟΣ	ΤΙΜΗ	ΣΥΣΚΕΥΑΣΙΑ
ΣΒΟΜ50	Φ50	4,74	1

ΦΕΡΕΙ ΥΠΟΔΟΧΗ ΓΙΑ ΣΥΝΔΕΣΗ ΠΛΥΝΤΗΡΙΟΥ

**ΜΠΟΜΠΑ ΜΑΡΜΑΡΟΥ**



ΚΩΔΙΚΟΣ	ΤΙΜΗ	ΣΥΣΚΕΥΑΣΙΑ
ΣΒΟΜ51	5,32	1

**ΣΥΝΔΕΣΕΙΣ ΧΩΡΙΣ ΒΑΛΒΙΔΑ**



**ΕΞΟΔΟΣ ΣΙΦΟΝ ΓΙΑ ΜΟΝΗ ΣΥΝΔΕΣΗ 1<sup>1/2</sup>**

ΚΩΔΙΚΟΣ	ΕΞΟΔΟΣ	ΤΙΜΗ	ΣΥΣΚΕΥΑΣΙΑ
ΣΧΒ150	Φ50	3,16	1
ΣΧΒ140	Φ40	3,16	1

ΦΕΡΕΙ ΥΠΟΔΟΧΗ ΓΙΑ ΣΥΝΔΕΣΗ ΠΛΥΝΤΗΡΙΟΥ



**ΕΞΟΔΟΣ ΣΙΦΟΝ ΓΙΑ ΔΙΠΛΗ ΣΥΝΔΕΣΗ 1<sup>1/2</sup>**

ΚΩΔΙΚΟΣ	ΕΞΟΔΟΣ	ΤΙΜΗ	ΣΥΣΚΕΥΑΣΙΑ
ΣΧΒ250	Φ50	4,04	1
ΣΧΒ240	Φ40	4,04	1

ΦΕΡΕΙ ΥΠΟΔΟΧΗ ΓΙΑ ΣΥΝΔΕΣΗ ΠΛΥΝΤΗΡΙΟΥ



**ΕΞΟΔΟΣ ΣΙΦΟΝ ΓΙΑ ΤΡΙΠΛΗ ΣΥΝΔΕΣΗ**

ΚΩΔΙΚΟΣ	ΕΞΟΔΟΣ	ΤΙΜΗ	ΣΥΣΚΕΥΑΣΙΑ
ΣΧΒ340	Φ40	8,43	1

ΦΕΡΕΙ ΥΠΟΔΟΧΗ ΓΙΑ ΣΥΝΔΕΣΗ ΠΛΥΝΤΗΡΙΟΥ



**ΕΞΟΔΟΣ ΣΙΦΟΝ ΓΙΑ ΔΙΠΛΟ ΝΕΡΟΧΥΤΗ**

ΚΩΔΙΚΟΣ	ΕΞΟΔΟΣ	ΤΙΜΗ	ΣΥΣΚΕΥΑΣΙΑ
ΣΧΒ440	Φ40	5,32	1

ΠΡΟΣΦΕΡΕΤΑΙ ΣΕ ΜΙΑ Ή ΔΥΟ ΣΥΝΔΕΣΕΙΣ ΠΛΥΝΤΗΡΙΟΥ



**ΚΕΝΤΡΙΚΟΣ V**

ΚΩΔΙΚΟΣ	ΤΙΜΗ	ΣΥΣΚΕΥΑΣΙΑ
ΣΧΒ000	2,36	1

ΦΕΡΕΙ ΔΥΟ ΥΠΟΔΟΧΕΣ ΠΛΥΝΤΗΡΙΟΥ

**ΒΑΛΒΙΔΕΣ**



**ΨΗΛΗ ΒΑΛΒΙΔΑ ΝΕΡΟΧΥΤΗ**

ΚΩΔΙΚΟΣ	ΣΠΕΙΡΩΜΑ	ΤΙΜΗ	ΣΥΣΚΕΥΑΣΙΑ
ΒΨ0000	1 <sup>1/2</sup> "	1,52	1





**ΚΟΝΤΗ ΒΑΛΒΙΔΑ  
ΝΕΡΟΧΥΤΗ**

ΚΩΔΙΚΟΣ	ΣΠΕΙΡΩΜΑ	ΤΙΜΗ	ΣΥΣΚΕΥΑΣΙΑ
BK0000	1 1/2 "	1,52	1



**ΒΑΛΒΙΔΑ ΠΛΗΡΗΣ**

ΚΩΔΙΚΟΣ	ΣΠΕΙΡΩΜΑ	ΤΙΜΗ	ΣΥΣΚΕΥΑΣΙΑ
B00000	1 1/2 "	2,67	1



**ΒΑΛΒΙΔΑ ΜΕ  
ΥΠΕΡΧΕΙΛΙΣΗ**

ΚΩΔΙΚΟΣ	ΣΠΕΙΡΩΜΑ	ΤΙΜΗ	ΣΥΣΚΕΥΑΣΙΑ
B00001	1 1/2 "	3,51	1

### ΒΑΛΒΙΔΕΣ ΥΨΗΛΗΣ ΑΝΤΟΧΗΣ



ΜΕ ΜΕΤΑΛΛΙΚΟ ΠΙΑΤΟ ΚΑΙ ΣΤΡΑΓΓΙΣΤΗΡΙ



**ΒΑΛΒΙΔΑ  
ΜΕ ΠΩΜΑ\***

ΚΩΔΙΚΟΣ	ΠΕΡΙΓΡΑΦΗ	ΤΙΜΗ	ΣΥΣΚΕΥΑΣΙΑ
BM0001	1 1/2 " Ν.Τ.	5,99	1

\*ΠΩΜΑ ΚΑΤΑΛΛΗΛΟ ΓΙΑ ΝΑ ΣΤΡΑΓΓΙΖΕΙ ΤΟ ΝΕΡΟ ΚΑΙ ΝΑ ΣΥΓΚΡΑΤΕΙ ΤΑ ΣΚΟΥΠΙΔΙΑ



**ΒΑΛΒΙΔΑ  
ΜΕ ΠΩΜΑ\***

ΜΕ ΠΛΑΣΤΙΚΟ ΠΙΑΤΟ ΚΑΙ ΣΤΡΑΓΓΙΣΤΗΡΙ Π.Τ.

ΚΩΔΙΚΟΣ	ΣΠΕΙΡΩΜΑ	ΤΙΜΗ	ΣΥΣΚΕΥΑΣΙΑ
BP0000	1 1/2 "	2,81	1

\*ΠΩΜΑ ΚΑΤΑΛΛΗΛΟ ΓΙΑ ΝΑ ΣΤΡΑΓΓΙΖΕΙ ΤΟ ΝΕΡΟ ΚΑΙ ΝΑ ΣΥΓΚΡΑΤΕΙ ΤΑ ΣΚΟΥΠΙΔΙΑ

**ΠΩΜΑ ΜΕΤΑΛΛΙΚΟ Π.Τ**

ΚΩΔΙΚΟΣ	ΤΙΜΗ	ΣΥΣΚΕΥΑΣΙΑ
BM0010	1,82	1

**ΠΩΜΑ ΜΕΤΑΛΛΙΚΟ Ν.Τ**

ΚΩΔΙΚΟΣ	ΤΙΜΗ	ΣΥΣΚΕΥΑΣΙΑ
BM0020	1,99	1

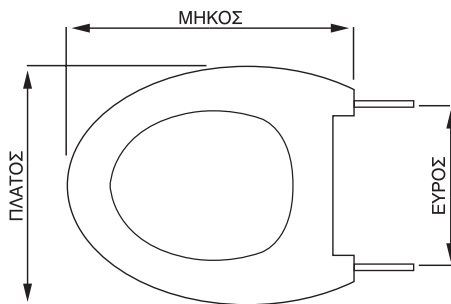

ΔΙΑΣΤΑΣΕΙΣ

ΜΗΚΟΣ (mm)  
ΠΛΑΤΟΣ (mm)  
ΕΥΡΟΣ ΠΛΑΤΟΥΣ (mm)

	415	460	435	480	410	415	430	430
ΜΗΚΟΣ (mm)	415	460	435	480	410	415	430	430
ΠΛΑΤΟΣ (mm)	370	370	360	350	335	357	355	366
ΕΥΡΟΣ ΠΛΑΤΟΥΣ (mm)	135 έως 175	135 έως 175	135 έως 175	145 έως 160	160 έως 240	110 έως 160	140 έως 165	140 έως 170
	WC 1	WC 2	WC 3	WC 4	WC 5	WC 6	WC 7	WC 8
ΑΛΒΑ					●			
ΑΦΡΟΔΙΤΗ		●				●		
ΜΙΝΕΡΒΑ		●	●				●	
ΑΠΟΛΛΩΝ				●				
ΚΟΧΥΛΙ		●	●					
ΠΑΡΘΕΝΩΝ		●	●				●	
ΥΔΡΑ			●				●	
ΚΡΗΤΗ		●	●			●		
ΛΗΤΩ		●						
ΟΛΥΜΠΟΣ		●	●			●		●
ΙΣΜΗΝΗ			●				●	●
ΒΑΗΑΜΑ	●		●			●		●
ΣΑΡΡΙ				●				
ΣΟΛΒΑ					●			
ΣΤΟΥΔΙΟ Μ.Κ		●	●			●		
ΣΤΟΥΔΙΟ Χ.Κ		●	●			●		
ΤΙΜΗ	8,96	8,96	9,65	10,64	12,82	8,78	5,74	17,70
ΚΩΔΙΚΟΣ	ΚΛ0001	ΚΛ0002	ΚΛ0003	ΚΛ0004	ΚΛ0005	ΚΛ0006	ΚΛ0007	ΚΛ0008

VITRUVIT

KERAFINA

IDEAL STANDARD

● ΑΠΕΥΘΕΙΑΣ ΑΝΤΙΚΑΤΑΣΤΑΣΗ

● ΤΥΠΙΚΑ ΣΥΜΒΑΤΟΣ



Η Γ. Μιχαλόπουλος & ΣΙΑ Ε.Ε. έχει πιστοποιηθεί με επιτυχία για το σύστημα διαχείρισης ποιότητας που εφαρμόζει, σύμφωνα με το πρότυπο **ΕΛΟΤ EN ISO 9001:2015** που αφορά τον σχεδιασμό, παραγωγή και πώληση εξαρτημάτων για εφαρμογές κτιριακής αποχέτευσης.

Επιπλέον έχει πιστοποιηθεί με το **EN 1329-1:2014+A1:2018**







ΕΙΔΟΣ	ΕΚΠΤΩΣΗ
ΕΞΑΡΤΗΜΑΤΑ ΓΚΡΙ	σελ. 6-10
ΣΙΦΩΝΙΑ	σελ. 11
ΕΞΑΡΤΗΜΑΤΑ ΛΕΥΚΑ	σελ. 12-16
ΚΥΒΟΦΡΕΑΤΙΑ	σελ. 17
ΦΡΕΑΤΙΑ PVC	σελ. 18
ΔΙΚΛΕΙΔΑ	σελ. 18
ΠΕΡΣΙΔΕΣ	σελ. 19-20
ΣΙΦΩΝΙΑ ΚΟΚΚΙΝΑ	σελ. 21-22
ΛΑΜΑΡPLAST ΣΙΦΩΝΙΑ	σελ. 25-28







## Γ. ΜΙΧΑΛΟΠΟΥΛΟΣ & ΣΙΑ Ε.Ε.

ΒΙΟΜΗΧΑΝΙΑ ΠΛΑΣΤΙΚΩΝ ΕΞΑΡΤΗΜΑΤΩΝ ΑΠΟΧΕΤΕΥΣΗΣ

Λ. ΝΑΤΟ, ΘΕΣΗ ΠΕΥΚΟ Ι. ΠΑΠΠΟΥ, Τ.Θ. 108  
 Τ.Κ. 19300, ΑΣΠΡΟΠΥΡΓΟΣ ΑΤΤΙΚΗΣ  
 ΤΗΛ. 210 55 96 828, FAX: 210 55 96 829

e-mail: [plastica\\_aspropyrgou@yahoo.gr](mailto:plastica_aspropyrgou@yahoo.gr)

site: [www.plasticaaspropyrgou.gr](http://www.plasticaaspropyrgou.gr)

